

# Ballingslöv®

SVENSKPRODUCERED KVALITETSKØKKENER SIDEN 1929  
KØKKEN / BADEVÆRELSE / GARDEROBE





VELKOMMEN TIL  
VORES VERDEN...

...OG DET VI KALDER  
HVERDAGSGLÆDE!

hverdagsglæde





# INDHOLD



KØKKEN 16-97



BADEVÆRELSE 98-129



GARDEROBE 130-163



UDEKØKEN & ANDRE PRODUKTER 166-187  
AT KØBE VORES PRODUKTER 189-193



hverdagsglæde





hverdagsglæde



”

Historien om Ballingslöv er hverdagshistorie gennem næsten et helt århundrede.

”



hverdagsglæde



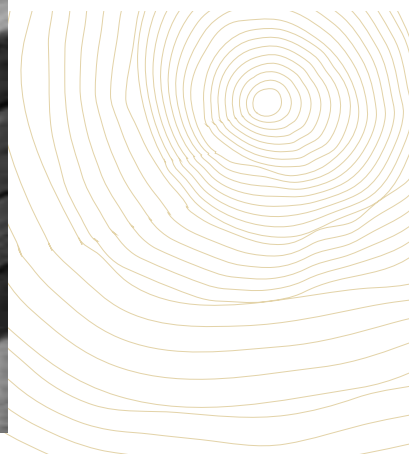

hverdagsglæde

**Siden vi begyndte** at bygge køkkener i Ballingslöv, Skåne, har mennesker lavet kiksekager, installeret mikrobølgeovne, genopdaget filterkaffen og fortsat deres søgen efter den perfekte kogetid for et æg. I vores køkkener kombineres hverdagsglæde med festhumør og erfaring med innovation.

For et køkken er intet uden de mennesker, der bruger det. Det er for deres skyld, at vi konstant bestræber os på at bygge tidens bedste køkkener på vores fabrik i Ballingslöv.





hverdagsglæde





hverdagsglæde



”

Ballingslövs køkkener fremstilles på en klimaneutral fabrik. Sammen tager vi ansvar for et langsigtet og bæredygtigt køkkenliv.

”

hverdagsglæde





hverdagsglæde



### Fra træ til køkken

En grundlæggende forudsætning for et kvalitetskøkken er træ af højeste kvalitet. Langsomt voksende træer fra bæredygtigt skovbrug er en god start på et køkken. Et tidløst design med klassiske detaljer betyder desuden, at øjet finder hvile i mange år og efter maksimal levetid kan vores produkter genbruges på en god og naturlig måde.

Det føltes godt i 1929, og det gør det godt i dag.





hverdagsglæde





hverdagsglæde



”

Ballingslövs produkter er grundlagt i en vision om at tilbyde innovativt og funktionelt design, der er ligeværdigt let at købe, holde af og indrette med.

”







køkken

## BISTRO



BISTRO EG MAT HVIDPIGMENTERET og BISTRO ØSTERSBEIGE | Bistro er en glat låge med lige kanter, vandret finering eller malet. GREB: HG 130. BORDPLADE: Dekton Arga, 12 mm. KØKKENVASK: Linea 71.40, Intra. ARMATUR: Tapwell. HVIDEVARER: Siemens og Electrolux. STÆNKPLADE: Dekton Arga, 12 mm. GULV: Malet betongulv.

● ● Køkkenet fås i 11 farver og i forskellige træsorter.





TIP!



**Smart stikkontakt.**

Placer stikkontakten med hejsefunktion der, hvor du har brug for den. I bordpladen eller – som her – i overskabet.



TIP!



**Tapwell ARM 887**  
praktisk og stilfuld armatur med høj svingbar tud og udtrækbar håndbruser.



**DEKTON ARGA**  
som bordplade og  
stænkplade.



**Diskrete og stilrene håndtag.** Disse tynde og fine håndtag er som smukke smykker for dem, der foretrækker en mere afdæmpet tilgang til detaljer. Findes i poleret messing, rustfrit stål og sortlakeret stål.  
**HG65, HG70 og HG75**

## WALK-IN-SPISEKAMMER

**Nu kan maden gå catwalk.** Før i tiden byggede man altid et svaleskab eller et spisekammer, så man kunne opbevare alt fra syv slags småkager til syltede agurker. I dette køkken har man taget højde for opbevaringen af fint porcelæn og pladskrævende madvarer, og derfor har man lavet et walk-in-spisekammer i direkte forbindelse med køkkenet. Med åbne hylder er det nemt at nå alle de ting, der ikke er plads til i køkkenet. I underskabene opbevarer familien alle de indkøbsvarer, der fylder meget, og de køkkenmaskiner, man helst ikke vil have stående fremme.

## BISTRO

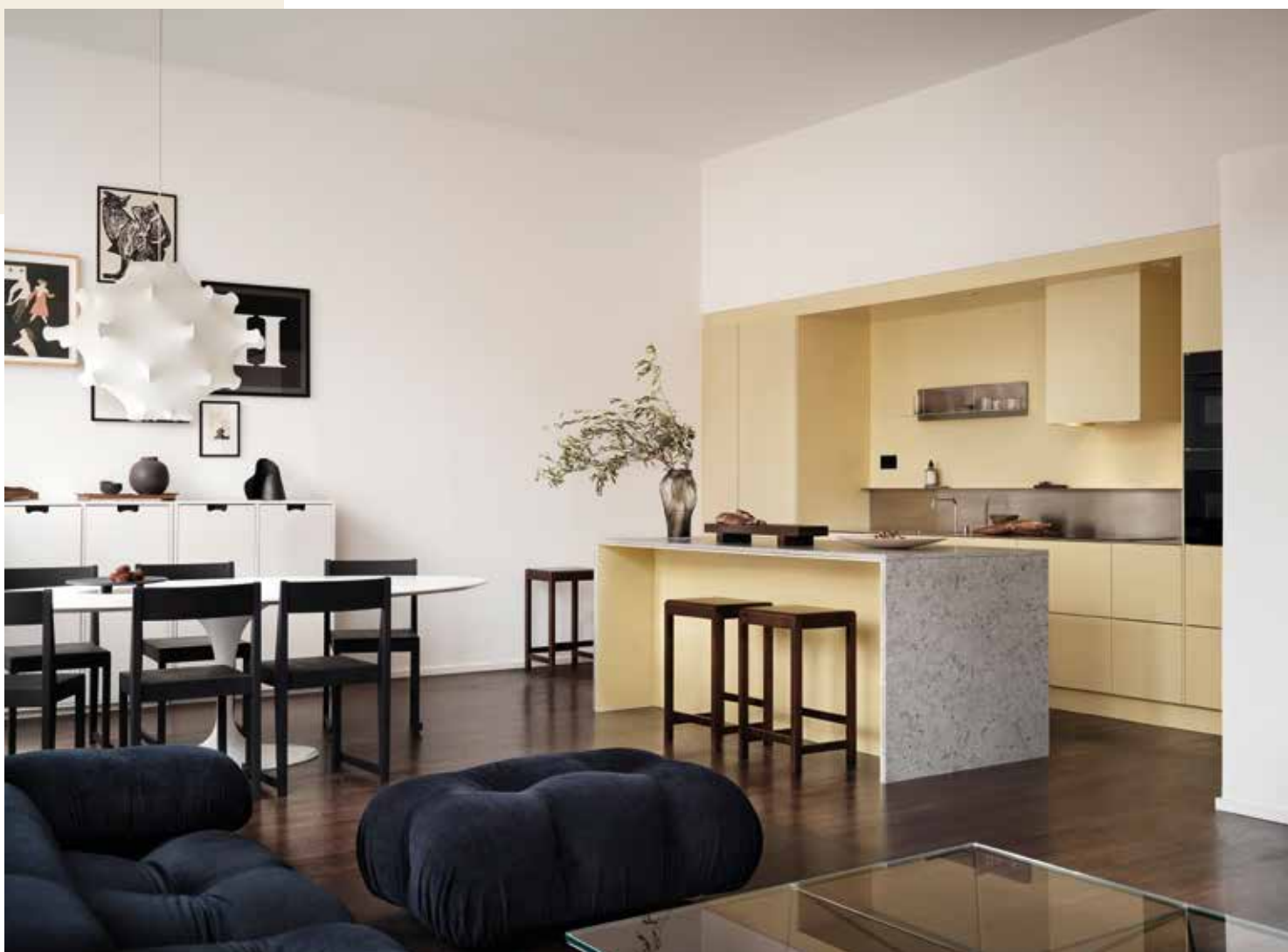

BISTRO SOFTGUL | Bistro er en glat låge med lige kanter. GREB: Tip-on. BORDPLADE: Fusion grey, 20 mm og Solidstål, 6 mm, Decosteel. KØKKENVASK: XV55, Decosteel. ARMATUR: Vola 590 borstad krom, Vola. EMHÆTTE: Mantica, RørosHetta. HVIDEVARER: Siemens. STÆNKPLADE: Solidstål, 6 mm med integreret hylde, Decosteel. GULV: Mørkolieret eg.

● ● Køkkenet fås i 11 farver og i forskellige træsorter.





# BISTRO

SYSTEM 25



BISTRO EG SORTBEJDSET og FENIX GRAFITGRÅ | Bistro er en glat låge med lige kanter og vandret finering. GREB: HG 170.  
BORDPLADE: Linoleum Nero, 30 mm och Natursten Steel grey satin, 30 mm. KØKKENVASK: Extreme 22 og Extreme 50 antracit,  
Decosteel. ARMATUR: Essence 31615 ALo, Essence 30269 ALo, Grohe. HVIDEVARER: Siemens. GULV: Slebet beton.



Køkkenet fås i 11 farver og i forskellige træsorter.

System 25 er et tilbehørskoncept, der genskaber følelsen af det klassiske stedbyggede køkken.



# BISTRO

SYSTEM 45



BISTRO HVID | Bistro er en glat låge med lige kanter. BORDPLADE: Solidstål 6 mm, Decosteel og kompositsten Royal Reef, 12 mm. KØKKENVASK: XV55, Decosteel. ARMATUR: 590 rustfrit, Vola. EMHÆTTE: Gaggenau. HVIDEVARER: Gaggenau. GULV: Beton.

- ● Køkkenet fås i 11 farver og i forskellige træsorter.
- System 45 er et koncept til køkkenøer, hvor de lange og korte sider mødes i et vinklet hjørne.





# BISTRO

SYSTEM 45



BISTRO ASK BRUNBEJDSET og BISTRO SORT | Bistro er en glat låge med lige kanter, vandret finering eller malet. GREB: HG 180. BORDPLADE: Linoleum Nero, 20 mm. KØKKENVASK: Extreme 50 antracit, Decosteel. ARMATUR: 590 matsort krom 61, Vola. EMHÆTTE: Sky, RørsHetta. HVIDEVARER: Electrolux. GULV: Beton.



Køkkenet fås i 11 farver og i forskellige træsorter.

System 45 er et koncept til køkkenøer, hvor de lange og korte sider mødes i et vinklet hjørne.





# BISTRO

SYSTEM 10



BISTRO GRØNGRÅ | Bistro er en glat malet låge med lige kanter. GREB: HG 35. BORDPLADE: Dekton Keon, 12 mm. KØKKENVASK: Extreme 50, antracit, Decosteel. ARMATUR: XT432543238 antracit, Newform. EMHÆTTE: Siemens. HVIDEVARER: Siemens. STÆNKPLADE: Dekton Keon, 12 mm. GULV: Osmo hårdvoksolieret fyr.

● ● Køkkenet fås i 11 farver og i forskellige træsorter.

System 10 er et tilbehørskoncept, der skaber køkkener med møbelfornemmelse for dem, der kan lide det minimalistiske.



TIP!



**Decosteel Extreme 50, antracit.**

Vasken kan matches med armatur og greb i antracit.

## UDVID KØKKENFORNEMMELSEN

**Ballingslövs produkter passer også til entréen.** For at skabe et mere ensartet udtryk i hjemmet har familien købt et møbel til entréen i det samme design som køkkenlågerne. Væggene, den tilpassede hylde med knager og den praktiske siddebænk med skuffeopbevaring gør det nemt for familien at opbevare både små og store ting. Knoppen på skufferne er en fin kontrast til køkkengrebene, som er mere rustikke og praktiske.

TIP!



**TIP!** Fungerer både som praktisk bænk og smart opbevaringsplads i entréen.



**RK 80** Knop i sort metal bliver en fin accent til lågen.



**HG 30 og HG 35** i antracit metal. En stilfuld håndtag med blødt og smidigt design.





### Små fine ting.

Ved hjælp af enkle små ting kan du give et kedeligt hjørne eller en lang bordplade nyt liv. Du kan f.eks. se, hvad børnene har taget med hjem fra sløjd.



### Åbent koncept!

Familien i huset har valgt en åben opbevaringsløsning med kopper og fine pynteting i overskabet og bakker og skærebrætter i underskabet. Det er en fin detalje, der underbygger helhedsindtrykket, og gør det nemt at nå de ting, man skal bruge.

1. **Åbn op, og skab et naturligt flow.** Vi bevæger os meget rundt i køkkenet. Derfor er det vigtigt, at køkkenet føles rummeligt og let tilgængeligt og f.eks. ikke har for mange unødvendige døre.
2. **Mal ensartet.** Tag udgangspunkt i dit køkken, og om du kan lide farven, og mal eventuelt de tilstødende vægge i samme farve. Du finder vores NCS-koder bagerst i kataloget.
3. **Store, praktiske arbejdsflader.** Skab en flot stænklade ved at lade den praktiske og slidstærke bordplade i kompositsten fortsætte op ad væggen.



**Tapwell ARM 184.**  
Matsort armatur med opvaske-maskinesluk.



# BISTRO

SYSTEM 10



BISTRO LINDEBLOMSTGRØN | Bistro er en glat malet låge med lige kanter. GREB: HG 295. BORDPLADE: Kompositsten Coral Clay, 20 mm. KØKKENVASK: BXX 210-54, Franke. ARMATUR: KV1 krom, Vola. EMHÆTTE: Box, Fjårsåskupan. HVIDEVARER: Electrolux. STÆNKPLADE: 6780-MKDG Micron 3x3 cm, Svenska Kakel. GULV: Slebet beton.

● ● Køkkenet fås i 11 farver og i forskellige træsorter.

System 10 er et tilbehørsconcept, der skaber køkkener med møbelfornemmelse for dem, der kan lide det minimalistiske.



# BISTRO

SYSTEM 10



BISTRO PERLEGRÅ | Bistro er en glat malet låge med lige kanter. BORDPLADE: Rustfri matbørstet 12 mm, Decosteel.  
KØKKENVASK: XV50, Decosteel. HVIDEVARER: Siemens. STÆNKPLADE: Rustfri matbørstet. GULV: Slebet beton.



Køkkenet fås i 11 farver og i forskellige træsorter.

System 10 er et tilbehørskoncept, der skaber køkkener med møbelfornemmelse for dem, der kan lide det minimalistiske.





# BISTRO

SYSTEM 25



BISTRO ASK BRUNBEJDET | Bistro er en glat låge med vandret finering og lige kanter. GREB: HG 460. BORDPLADE: Kompositsten 20 mm, Lagoon. KØKKENVASK: KBX 210-55, Franke. ARMATUR: KV 1 krom, Vola. GULV: Hvidpigmenteret eg, Kährs.

- ● Køkkenet fås i 11 farver og i forskellige træsorter.
- System 25 er et tilbehørskoncept, der genskaber følelsen af det klassiske stedbyggede køkken.



## BISTRO



BISTRO EG MAT HVIDPIGMENTERET | Bistro er en glat låge med vandret finering og lige kanter. GREB: HG 300. BORDPLADE: Linoleum 4166, 20 mm og natursten Via Lattea Satin, 30 mm. KØKKENVASK: Subline 500, Silgranit klippegrå, Blanco. ARMATUR: XT4325 sort, Newform. HVIDEVARER: Siemens. GULV: Beton.

● ● Køkkenet fås i 11 farver og i forskellige træsorter.





# BIRKA



BIRKA ØSTERSBEIGE | Birka er en malet låge med blødt afrundet yderprofil. GREB: RK 95. BORDPLADE: Laminat, 20 mm.  
KØKKENVASK: MRX 210-50, Franke. ARMATUR: EVO185, Tapwell. HVIDEVARER: Neff. STÆNKPLADE: Laminat, 12 mm.  
GULV: Olieret eg, sildebensmønster.

● Køkkenet fås i 11 farver.





## EDGE



EDGE KASHMIR | Edge er en glat lamineret låge med kantliste i hvidpigmenteret eg. BORDPLADE: Keramik Azul Olive, 30 mm. KØKKENVASK: BXX 210-54, Franke. ARMATUR: 590H børstet krom, Vola. HVIDEVARER: Electrolux. STÆNKPLADE: Flise Alta Bianco, Svenska Kakel. GULV: Hvidpigmenterede egeplanker.

● Køkkenet fås i 4 laminatfarver med kant i hvidpigmenteret eg.



# FENIX



FENIX BEIGE | Fenix er en glat lamineret låge med lige kanter. BORDPLADE: Fenixlaminat 0717, 40 mm. KØKKENVASK: Combo 3418, Decosteel. ARMATUR: ARM 184 matsort, Tapwell. EMHÆTTE: Ignis, indbygget med halvstav i hvidpigmenteret eg, RørøHetta. HVIDEVARER: Gaggenau. STÆNKPLADE: Dekton Taga, 12 mm. GULV: Eg lamelparket, moderne hvid, Baseco.

● Køkkenet fås i 4 Fenixlaminat-farver.





## GASTRO



GASTRO ØSTERSBEIGE og WOOD EG HVIDPIGMENTERT | Gastro er en massiv ramme- og fyldningslåge med lige yderprofil og affaset inderprofil. GREB: HG 105. BORDPLADE: Keramik Azul Olive, 20 mm. KØKKENVASK: DI-ART73, Decosteel. ARMATUR: Essence supersteel/sort 30294DCo, Grohe. EMHÆTTE: Grue, Rørshetta. HVIDEVARER: Electrolux. STÆNKPLADE: Keramik Azul Olive, 20 mm. GULV: Sildebensparket, eg hvidpigment.

● ● Køkkenet fås i 11 farver og i forskellige træsorter.





## GASTRO



GASTRO EG SORTBEJDESET | Gastro er en massiv ramme- og fyldningslåge med lige yderprofil og affaset inderprofil. GREB: HG 115.  
BORDPLADE: Massiv bøg sortolieret, 30 mm. KØKKENVASK: MRG 210-52 Fragranit Graphite, Franke. ARMATUR: Essence supersteel/sort 30294DCo, Grohe. HVIDEVARER: Electrolux. GULV: Slebet beton.

● ● Køkkenet fås i 11 farver og i forskellige træsorter.



TIP!



### Køkken i ét stykke!

Her består køkkenet af en stor ø, der er fuldt udstyret med hvidevarer, kogeplade og vask samt åbne hylder og siddepladser.



**Masser af plads.** I dette køkken har man valgt en massiv bordplade i sortolieret bøg. Målene på denne bordplade er 4300 x 1220 mm og 30 mm tyk.



**HG 115** Støbejern, c/c 128  
eller støbejernsknop  
**HG 180.**

TIP!





TIP!



Til dig, der vil have alt i et,  
**Tapwell Arm 887.**  
Køkkenarmatur i krom  
med lukkeanordning  
til opvaskemaskine.

**Grohe Essence og Grohe Switch.**  
Stilfuldt armatur med udrækkeligt  
mundstykke. Elektronisk lukke-  
anordning til opvaskemaskine,  
som kan placeres, hvor du vil.



Var det noget med en  
antracitfarvet vask?  
Slidstærk og stilfuld,  
**Franke MRG 210-52.**



## OP AD VÆGGENE

**Udnyt rummets fulde højde.** I dette køkken var der mulighed for at gøre noget ekstra. Med tanke på den fantastiske loftshøjde og familiens store interesse for bøger var det naturligt at skabe en ny væg til alle bøgerne. Man valgte at udforme køkkenet som en stor ø i midten af rummet. I lyset fra glasdørene i rummets langsider ser man tydeligt trælagernes smukke struktur.

# GASTRO

SYSTEM 25



GASTRO ASK ØSTERSBEIGE | Gastro er en massiv ramme- og fyldningslåde med lige yderprofil og affaset inderprofil. GREB: HG 30 og HG 35. BORDPLADE: Kompositsten Fusion Taupe, 20 mm. KØKKENVASK: BXX 210-54, Franke. ARMATUR: Arm 184, Tapwell. HVIDEVARER: Siemens. STÆNKPLADE: Kompositsten Fusion Taupe, 20 mm. GULV: Plankegulv i eg, Setra.



Køkkenet fås i 11 farver og i forskellige træsorter.

System 25 er et tilbehørskoncept, der genskaber følelsen af det klassiske stedbyggede køkken.





# GASTRO

SHAKER



GASTRO VARMGRÅ | Gastro er en ramme- og fyldningslåge med lige yderprofil og affaset inderprofil. GREB: HG 105. BORDPLADE: Kompositsten Eternal Statuario, 20 mm. KØKKENVASK: BXX 210-68, Franke. ARMATUR: Zedra 31795, Grohe. EMHÆTTE: Box, Fjäråskupan. HVIDEVARE: Siemens. STÆNKPLADE: Kompositsten Eternal Statuario, 12 mm. GULV: Eg Nouveau Blonde, Kährs.

- ● Køkkenet fås i 11 farver og i forskellige træsorter. Shakerkonceptet er et fællesnavn for en række tillægsprodukter, der skaber en landlig stemning med minimalistisk og funktionalistisk præg.



# GASTRO

SHAKER



GASTRO MØRKEGRÅ | Gastro er en ramme- og fyldningslåge med lige yderprofil og affaset inderprofil. GREB: HG 75 og RK 95. BORDPLADE: Marmor Superwhite. ARMATUR: 590H børstet krom, Vola. EMHÆTTE: Shakerhette, RørosHetta. HVIDEVARE: AEG. STÆNKPLADE: Marmor Superwhite og flise Artisan Ochre glat, Svenska Kakel. GULV: Hvidolierede egeplanker.



Køkkenet fås i 11 farver og i forskellige træsorter.

Shakerkonceptet er et fællesnavn for en række tillægsprodukter, der skaber en landlig stemning med minimalistisk og funktionalistisk præg.





# GASTRO

SHAKER



GASTRO PERLEGRÅ | Gastro er en ramme- og fyldningslåge med lige yderprofil og affaset inderprofil. GREB: RK 400. BORDPLADE: Marmor, privat. KØKKENVASK: XV 55, Decosteel. ARMATUR: Privat. EMHÆTTE: Box, Fjæråskupan. HVIDEVARER: AEG. STÆNKPLADE: Marmor, privat. GULV: Hvidolieret sildebensparket. SAFETYBOX: EverydaySafe™.



Køkkenet fås i 11 farver og i forskellige træsorter.

Shakerkonceptet er et fællesnavn for en række tillægsprodukter, der skaber en landlig stemning med minimalistisk og funktionalistisk præg.



# GASTRO

SHAKER



GASTRO GRØNGRÅ | Gastro er en ramme- og fyldningslåge med lige yderprofil og affaset inderprofil. GREB: HG 100. KØKKENVASK: Combo Slim 3420, Decosteel. ARMATUR: Arm 184 matsort, Tapwell. HVIDEVARER: Gaggenau. GULV: Eg planke med Bona Traffic Natural Lak.

● ● Køkkenet fås i 11 farver og i forskellige træsorter. Shakerkonceptet er et fællesnavn for en række tillægsprodukter, der skaber en landlig stemning med minimalistisk og funktionalistisk præg.





LINE



LINE ØSTERSBEIGE | Line er en glat malet låge med grebsliste. BORDPLADE: Kompositsten Fusion Taupe 20 mm.  
KØKKENVASK: BXX-210-54, Franke. ARMATUR: Arm 887 matsort, Tapwell. EMHÆTTE: Grue, RørosHetta.  
HVIDEVARER: Electrolux. STÆNKPLADE: Kompositsten Fusion Taupe, 12 mm. GULV: Hvidkalket fyrretræ.

● ● Køkkenet fås i 11 farver og i forskellige træsorter med gribeliste i aluminium eller grafitgrå og hvid med hvid gribeliste.



# LINE



LINE VARMGRÅ og BISTRO GRØNGRÅ | Line er en glat malet låge med grebliste. BORDPLADE: Kompositsten Fusion Taupe, 20 mm.  
KØKKENVASK: XV2350 och XV23, Decosteel. ARMATUR: KV1 og 590 krom, Vola. EMHÆTTE: Grue, RørrosHetta.  
HVIDEVARER: Siemens. STÆNKPLADE: Kompositsten Fusion Taupe, 20 mm. GULV: Beton.

● ● Køkkenet fås i 11 farver og i forskellige træsorter med gribeliste i aluminium eller grafitgrå og hvid med hvid gribeliste.





TIP!



Fine, grebsvenlige håndtag i læder. Fås i flere forestillinger, **RK 235.**



Det stilrene armatur, **VoLa 590.**

## NATURENS SKØNHED

**Blandt græssende køer og indhegninger.** Dette idylliske hjem er resultatet af en drøm om at leve og bo i harmoni med naturen. Både farver og materialer er omhyggeligt udvalgt af ejerne, og hele huset emmer af harmoni med naturens smukke farver. Køkkenøen er holdt i en lidt mørkere farve end resten af køkkenet, hvilket giver rummet et solidt fundament. Lågerne er en kombination af den glatte Bistro-låge og Line-lågen med grebsliste i aluminium. Som kronen på værket har familien valgt at beklæde flere overflader med den smukke kompositsten Fusion Taupe, der også er ført op ad væggen og fungerer som en flot stænkplade.

TIP!



**TIP!** Fusion Taupe kompositsten i naturens farver.



**HG105** Et stilfuldt og smukt håndtag i rustfrit stål.

### Dejligt med integrerede hvidevarer.

Bag dette højskab gemmer der sig et køleskab. En stilren løsning til køkkenet.



Øen har dobbeltvask til store gryder **Decosteel XV5023**.



TIP!

### Smukke vitrineskabe.

Med høje glaslåger og en kombination af hylder og skuffer er der god plads til at opbevare alt fra keramikvaser til tekstiler og duge.



1. **Til store og små.** Familien har valgt at have rigelig opbevaringsplads i form af skuffer i den ene del og låger i øen overfor. Perfekt til både store og små.
2. **Grebsløst.** Lågen Line har integreret greb. På køkkenøen har familien valgt den glatte låge Bistro med åbnebeslag, der giver nem adgang til skuffen med et enkelt tryk.
3. **Bordplade i kompositsten.** En bordplade i kompositsten gør livet i køkkenet nemmere. En slidstærk overflade, der kræver minimal vedligeholdelse.



MENY  
TRADITION



MENY PERLEGRÅ | Meny er en ramme- og spejllåge med profileret ydre og indre kant samt med en facetteret spejl. GREB: HG 360, HG 365, RK 372 og RK 375. KØKKENVASK: Specialvaske, Decosteel. ARMATUR: Essence 30423DCo supersteel, Grohe. EMHÆTTE: Mantica, RørosHetta. HVIDEVARER: Gaggenau. GULV: Olieret egeplanke.

- Køkkenet fås i 11 farver.  
Tradition er et tilbehørskoncept, der består af detaljer inspireret af det gamle traditionelle herregårdskøkken.



TIP!



## EN MODERNE KLASSIKER

**Køkkenet Meny med gennearbejdede detaljer.** Køkkenet kombinerer et klassisk design med moderigtige farver og innovative funktioner. Resultatet er et smukt klassisk køkken, der holder i mange år. Lister, vitrineskabe og frisisider fås i et gennearbejdet design, der passer perfekt til køkkenmodellen Meny.



Greb og knopper i samme design, antikbehandlet metal. **HG 360, RK 372 og RK 375.**



Flot køkkenarmatur med høj svingbar tud. **Grohe Essence supersteel 30423DCo**

TIP!







### Match emhætten med resten af køkkenet.

Dele af vores emhættesortiment kan fås i farver, der matcher dit køkken. Her har man valgt en emhætte, der virkelig kommer til sin ret i dette store og rummelige køkken.



1. **Vitrineskabene sætter stilen.** Håndlavede vitrineskabe med indfældet belysning skaber et flot udtryk i køkkenet.

2. **Køkkenøen i centrum.** Lad køkkenøen blive omdrejningspunktet for både tilberedning og anretning.

3. **Nem adgang til gryder og køkkenredskaber.** Knopperne, der er placeret rundt omkring i køkkenet, giver dig hurtig og nem adgang til dit foretrukne køkkenudstyr.



### Dobbeltlåger.

Et 80 cm bredt skab med dobbeltlåger, der er beklædt med træ på indersiden, giver masser af opbevaringsplads i form af både hylder og lave skuffer.



## NORDIC



NORDIC ASK VARMGRÅ | er en massiv låge med fræsedede profiler og glat fyldning. GREB: HG 30. BORDPLADE: Kompositsten Fusion Taupe, 30 mm. KØKKENVASK: ECO 60, DFI. ARMATUR: Essence 30423, Grohe. HVIDEVARER: Electrolux og Neff. STÆNKPLADE: Kompositsten Fusion Taupe, 20 mm og fliser 7,5x15 Cevica Antic Gris Oscuro Mate. GULV: Chevron Parquet, hvidpigmenteret egeplanke.

● Køkkenet fås i 11 farver.





STAR



STAR GRØNGRÅ og BISTRO VARMGRÅ | Star er en malet låge med fræsede profiler. GREB: HG 115. BORDPLADE: Massiv sortolieret eg, 40 mm. KØKKENVASK: BXX 210-54, Franke. ARMATUR: Essence 30269, Grohe. EMHÆTTE: Mantica, RørøHetta. HVIDEVARER: Neff. GULV: Douglas planker 28 mm, Dinesen.

● Køkkenet fås i 11 farver.



STIL



STIL GRØNGRÅ | Stil er en glat malet låge med lige kanter og grebsliste. BORDPLADE: Heldækkende specialvask i rustfrit stål, 30 mm, Decosteel. ARMATUR: EVO 184 krom, Tapwell. EMHÆTTE: Grue, RørrosHetta. HVIDEVARE: Electrolux. GULV: Slebet beton.

● Køkkenet fås i 11 farver med grebsliste i grafitgrå samt i hvid med grebsliste i hvidt eller poleret aluminium..





## STUDIO



STUDIO VARMGRÅ | Studio er en glat malet låge med fyldning og ramme uden profiler. GREB: HG 295. BORDPLADE: Dekton Taga, 20 mm og massiv mørk bambus, 30 mm. KØKKENVASK: Subline 700U sort, Blanco. ARMATUR: ARM 887 matsort, Tapwell. EMHÆTTE: Grue, RørosHetta. HVIDEVARER: Siemens. STÆNKPLADE: Hvit flise, 15x15 cm.

● Køkkenet fås i 11 farver.





## STUDIO



STUDIO VARMGRÅ og BISTRO ASK BRUNBEJDET | Studio er en glat malet låge med fyldning og ramme uden profiler.  
GREB: HG 75 og RK 95. BORDPLADE: Kompositsten Fusion White, 20 mm. KØKKENVASK: BXX 210-55, Franke.  
ARMATUR: SK 984, Tapwell. HVIDEVARER: Siemens.

● Køkkenet finns i 11 farver.



# STUDIO

SYSTEM 25



STUDIO VARMGRÅ | Studio er en glat malet låge med fyldning og ramme uden profiler. GREB: HG 75, HG 844 og RK 10.  
BORDPLADE: Keramik Runö grey. ARMATUR: Blue Home, Grohe. EMHÆTTE: Shakerhettee, RørosHetta.  
HVIDEVARER: Neff. SKYDEDØR: Showstopper valnøudførelse, fyldning linjeglasse.

- Køkkenet fås i 11 farver og i forskellige træsorter.  
System 25 er et tilbehørskoncept, der genskaber følelsen af det klassiske stedbyggede køkken.





# WOOD

POCKET



WOOD EG MØRKOLIE | Wood er en massiv limtræslåge med lige kanter. GREB: HG 866. BORDPLADE: Keramik Azul Olive, 20 mm. KØKKENVASK: Combo slim 3636, Decosteel. ARMATUR: Vola 590H børstet krom, Vola. HVIDEVARE: Siemens. GULV: Slebet beton.

- Køkkenet fås i forskellige træsorter.  
Pocket er et system, der skaber en multifunktionel udnyttelse af rumarealet.





TIP!



**En velafbalanceret ro**  
Skab et fuldkomment harmonisk sted med ægte træ, som skaber en stille oase, ligesom skoven, selv på det sted, vi bruger mest i vores daglige liv.

TIP!

## EKSKLUSIVT MED TRÆ

**Følelsen og udseendet er ægte og varieret.** Her har vi skabt et levende køkken til dig, der kan lide træ og aktivt vælger et produkt ud fra bæredygtighedshensyn. Vi har skabt en blød og omhyggelig følelse med en bordplade i keramik uden synlige samlinger. En effekt er de unikke afstande, hvor ingen afstand er ens, og de er blevet placeret fremtrædende for at skabe endnu mere liv.



1. **Miljøvenlig låge.** Lågen Wood, mørk olie, er en fuldt ud miljøvenlig og vedligeholdelsesfri låge lavet af egetræ fra bæredygtigt skovbrug. Olien indeholder hverken vand eller opløsningsmidler.
2. **Det enkle rå mod det varme træ.** Den slebne beton gulv og stålvasken vejer smukt op mod alt det smukke træ.
3. **Pocketskab.** Et afklaret og minimalistisk udtryk til køkkenets højskabsdel. Skjul hurtigt hårde hvidevarer, som man ikke ønsker skal ses, for at skabe en dagligstuefornemmelse selv i hjemmets hjerte, køkkenet.

#### Foldbar usynlig dør

Fremhæv dine køkken-detaller eller skjul dem, når du ønsker det, med vores smukke Pocketskab med pocketdøre.



Rummelig og stilren køkkenvask med to lige store vaske., **Decosteel Combo Slim 3636.**



Moderne element med armaturet **Vola 590H.**



## WOOD



WOOD EG HVIDPIGMENTERET | Wood er en massiv limtræsflåge med lige kanter. GREB: RK 10 og HG 75. BORDPLADE: Keramik Norrvange Light Grey, 20 mm. KØKKENVASK: BXX210-54, Franke. ARMATUR: SK New 184, krom, Tapwell. HVIDEVARER: Siemens. STÆNKPLADE: Flise, Zellige transparent white Elongated, Stiltje. GULV: Lærk.

● Køkkenet fås i forskellige træsorter.





## WOOD



WOOD EG HVIDPIGMENTERET | Wood er en massiv limtræslåge med lige kanter. GREB: Tip-on. BORDPLADE: Carrara marmor. KØKKENVASK: XV50 og XV23, Decosteel. ARMATUR: ARM185 matsort og ARM980 bronze, Tapwell. EMHÆTTE: Fjæråskupan. HVIDEVARER: Electrolux. STÆNKPLADE: Carrara marmor. GULV: Beton.

● Køkkenet fås i forskellige træsorter.





## WOOD



WOOD EG HVIDPIGMENTERET | Wood er en massiv limtræslåge med lige kanter. GREB: HG 70. BORDPLADE: Laminat 2386, 20 mm. KØKKENVASK: Extreme 50 og Extreme 22 antracit, Decosteel. ARMATUR: XT432543238 antracit, Newform. HVIDEVARER: Siemens. GULV: Beton.

● Køkkenet fås i forskellige træsorter.



## WOOD



WOOD EG HVIDPIGMENTERET og SORTBEJDSSET | Wood er en massiv limtræslåge med lige kanter. GREB: HG 100.  
BORDPLADE: Kompositsten Fusion Taupe, 20 mm. KØKKENVASK: XV70 og XV34, Decosteel. ARMATUR: ARM 184, Tapwell.  
EMHETTE: Atrium, Fjæråskupan. HVIDEVARER: Siemens. STÆNKPLADE: Kompositsten Fusion Taupe, 20 mm.  
GULV: Hvidolieret eg i sildebensmønster, Kullaberg Flooring.

● Køkkenet fås i forskellige træsorter.





## WOOD



WOOD EG BEJDET LYSEBRUN | Wood er en massiv limtræslåge med lige kanter. BORDPLADE: Kompositsten Arden Blue Suede, 20 mm og massiv eg bejdet lysebrun, 20 mm. KØKKENVASK: Extreme 50 antracit, Decosteel. ARMATUR: Minta børstet hard Graphite 32321AL2, Grohe. HVIDEVARE: Neff. GULV: Mørkbejdet egeparket.

● Køkkenet fås i forskellige træsorter.





TIP!

**Blødt og hårdt!**

Du kan med fordel benytte forskellige materialer til bordpladen. Det er både praktisk og smukt!



Flot og praktisk armatur med udtrækkelig tud.

**Grohe Minta supersteel 32321DC2.**

## TRÆ MED YNDE

**Det er vigtigt at vælge den rette bordplade.** Kombinationen af træ og kompositsten til bordpladen er både praktisk og elegant. Det er ikke kun en fin detalje, men også en måde at beskytte den lidt sartere træoverflade på. Vi har valgt det samme materiale til bordpladen omkring armatur og køkkenvask, så det er nemmere at tilberede mad og tage opvasken.

TIP!





#### Låge med flap down-funktion

En moderne løsning til et klassisk design. Underskabet gemmer på drikkevarer og glas.



#### Låger i retrostil

Dette smukke skab med dobbelte glaslåger i riflet glas er en glimrende måde at få ekstra plads til opbevaring af skåle og glas på.

1. **Lounge i nye klæder.** Skabet Lounge har fået flere varianter af låger. Nu kan du vælge glaslåger i forskellige design. Her ses skabet med riflet glas.
2. **Køkkenø med skjult barskab.** En klassiker i ny indpakning. Med vores nye flap down-løsning får du et barskab i et af dine under- eller overskabe.
3. **Vitrineskabet Free.** Skabet Free er endnu en nyhed i vores sortiment. Det fås med indfræsedede hængsler og flotte røgfårvede glaslåger.



Du kan også vælge en vask med en enkelt kumme i antracit. Robust og elegant!  
**Blanco Naya 6, antracit.**

En stor og en lille vask i ét giver et flot og elegant indtryk, **Tapwell TA7040.**



**TIP!** Med vores hylde i bejds kan du opnå en homogen overflade til opbevaring af billeder eller glas.



## WOOD



WOOD EG HVIDPIGMENTERET | Wood er en massiv limtræslåge med lige kanter. BORDPLADE: Carrara marmor, 30 mm og Solidstål 6 mm, Decosteel. KØKKENVASK: XV 55, Decosteel. ARMATUR: 590 rustfrit, Vola. HVIDEVARER: Neff. GULV: Malet plankegulv.

● Køkkenet fås i forskellige træsorter.





## WOOD



WOOD EG HVIDPIGMENTERET | Wood er en massiv limtræslåge med lige kanter. GREB: HG 75. BORDPLADE: Carrara marmor, 30 mm og Solidstål 6 mm, Decosteel. KØKKENVASK: XV 55 og XV 23, Decosteel. ARMATUR: Essence 30294DCo og 30423DCo, Grohe. HVIDEVARER: Gaggenau. GULV: Grå klinker.

● Køkkenet fås i forskellige træsorter.









badeværelse

## LESSMORE



LESSMORE SOFTGUL | BREDDER: 600 mm + 800 mm. SERIE: Lessmore, malet softgul. HÅNDVASK: Val 65 porcelæn. ARMATUR: Voyage original, Primy. GREB: Tip-On. BORDPLADE: Blanco Zeus Extreme, 20 mm. SPEJL: Fladtspejl rundt, 1000 mm. BELYSNING: Front Single, beige. SHOWOFF: Hvid bredde 200 mm, 400 mm, 600 mm. HØJSKAB: Bright 400 mm, indrammet med produkter fra Ballingsløvs køkkensortiment. BADEVÆRELSE Ø: Ballingsløvs køkkensortiment med bordplade i keramik, Glanshammar Silk, 20 mm.

● Kommoden fås i 11 farver.





## VANITY



VANITY EG MØRKOLIE | BREDDER: 800 + 800 mm. SERIE: Vanity, eg mørkolie. HÅNDVASK: Stone 160, Eternal Serena. ARMATUR: Voyage shadow, Primary. GREB: Tip-On. BORDPLADE: Kompositsten Eternal Serena, 30 mm. SPEJL: Naturell, 600 mm. BELYSNING: Aludra, brun. ÅBENT SKAB: Showoff grå metal, 4 stk indrammet med Wood-låger fra Ballingsløvs køkkensortiment. BADEVÆRELSE Ø: Vanity, 4 stk kommoder eg mørkolie, bredde 600 mm. BENSTATIV: Decosteel special fra Ballingsløvs køkkensortiment. BRUSEVÆG: Empire, sort linjeglasse, Macro.

● Kommoden fås i 4 forskellige træsorter.





TIP!



### **Luksusbruser Pleasure 2**

Med et stilfuldt design og solid udførelse er denne loftbruser en ægte luksusforbedring til dit badeværelse. Findes i flere varianter.



**Voyage fra Primy.** Elegante armaturer fås i flere forskellige varianter. Den kan nemt matches med en bundventil i håndvasken og andre tilbehør på badeværelset, såsom håndklædekrog, håndklædetørrer eller brusesæt til loftet.

TIP!

**Et mesterværk!**

Meget flot og stilrent brusesæt med både loft- og håndbruser. En tynd justerbar loftstang og maksimal komfort. Her i amber-udførelsen. Findes også i original, sand, shadow, rust, scrap og coal.

**Primy armatur.** Rust, scrap og coal er i PVD med supermat overflade.



TIP!

## DETALJER, DER SÆTTER STILEN

**Softgul er en frisk og dejlig farve** med et strejf fra 80'erne. Match flere forskellige tilbehør, der giver det lille ekstra på et badeværelse.

## VANITY



VANITY EG MAT HVIDPIGMENTERET | BREDDE: 800 mm + 800 mm. SERIE: Vanity, eg mat hvidpigmenteret. HÅNDVASK: Kompositsten Stone, Eternal Serena. ARMATUR: HV1, børstet krom, Vola. GREB: Tip-On. SPEJL: Fladtspejl lige, 800 mm og belysningspejl rundt, 800 mm. SHOWOFF: Hvid, bredde 400 mm og 600 mm. HØJSKAB: Vanity, bredde 400 mm, eg mat hvidpigmenteret.

● Kommoden fås i 4 forskellige træsorter.





## VANITY



VANITY EG SORTBEJDSET | BREDDE: 1000 mm. SERIE: Vanity eg sortbejdset. HÅNDVASK: Thin porcelæn. ARMATUR: EVM071, matsort, Tapwell. GREB: HG100B. SPEJL: Spejlskab, eg sortbejdset, 600 mm. SHOWOFF: Grafitgrå, bredde 400 mm. OVERSKAB: Vanity, bredde 400 mm, eg sortbejdset.

● Kommoden fås i 4 forskellige træsorter.





## VANITY



VANITY EG BEJDSET LYSEBRUN | BREDDER: 800 mm + 800 mm. SERIE: Vanity, eg bejdset lysebrun. HÅNDVASK: Val 45 porcelæn.  
BORDPLADE: Negro Tebas, 20 mm. ARMATUR: EVMo71, matsort, Tapwell. GREB: Tip-On. SPEJL: Fladtspejl lige, 800 mm.  
HYLDE: Allhylde, eg bejdset lysebrun. HØJSKAB: Vanity, bredde 400 mm, eg bejdset lysebrun.

● Kommoden fås i 4 forskellige træsorter.



TIP!



**TIP!** En rund spejl over kommodens rene smukke linjer bliver et fint og smukt element i dit badeværelse.

### **Kombiner ude og inde.**

Hvis din bolig tillader det, er det en dejlig følelse at lade naturen fylde så meget som muligt i dit badeværelse. Her gennem store glaspartier ud mod en smuk skov.



**TIP!** Med disse praktiske skuffer i kommoden får du plads til det meste.



**TIP!** En smuk kombination med det mørke træ mod den pudrede overflade.



### **FRONT SINGLE sort, beige og hvid.**

Cool og funktionel vægbelysning til alle rum eller som spejlbelysning.



TIP!

#### Det lille ekstra!

Blandt vores badeværelsestilbehør fra Primy finder du det lille ekstra til dit badeværelse. Som f.eks. en letmonteret og praktisk håndklædeholder. Findes i flere varianter.

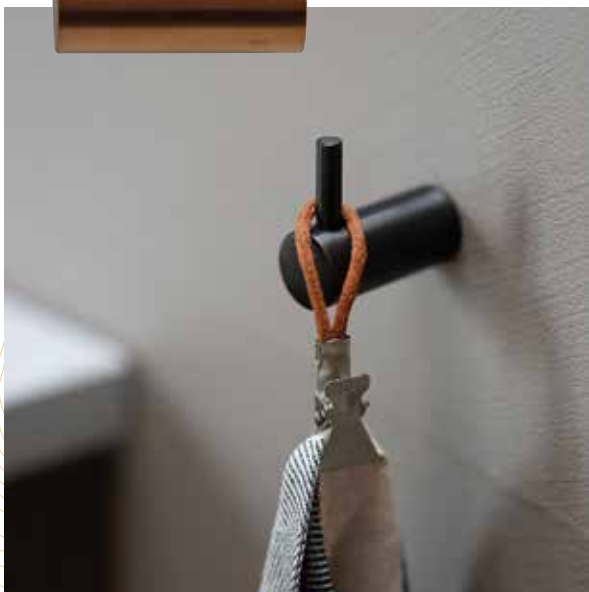

#### Selvsikker lampe.

Denne selvsikre lampe **Aludra brun**, er et strålende eksempel på, hvordan man bringer luksus ind i et badeværelse, stort som småt. Findes i flere varianter.



TIP!

## TILBEHØR, DER TILFØJER

**Vores elegante badeværelsestilbehør** tilføjer både funktion og bliver en æstetisk pynt i badeværelset. Du kan med fordel kombinere finishen på dine tilbehør sammen med din håndvaskarmatur for at skabe en homogen designudtryk. Det er detaljerne, der skaber helheden på badeværelset.



**Armatur Primy,**  
Voyage sand.

## VANITY



VANITY EG BEJDET LYSEBRUN | BREDDER: 600 mm. SERIE: Vanity, eg bejdet lysebrun. HÅNDVASK: Thin porcelæn.  
ARMATUR: HV1, krom, Vola. GREB: RK376B. SPEJL: Fladtspejl rundt, 750 mm. HØJSKAB: Vanity, bredde 400 mm, eg  
bejdet lysebrun. SKAB: Vanity, bredde 600 mm, eg bejdet lysebrun. BELYSNING: Ifø Ohm 140115.

● Kommoden fås i 4 forskellige træsorter.





# BRIGHT



BRIGHT GRØNGRÅ | BREDDER: 800 mm + 800 mm. SERIE: Bright, malet grøngrå. BORDPLADE: Kompositsten Fusion white.  
HÅNDVASK: Val 45 porcelæn. ARMATUR: CA071, Tapwell. GREB: HG105B. SPEJL: Belysningsspejl Line 60.  
HYLDE: Allhylde, eg mat hvidpigmenteret.

● ● Kommoden fås i 11 farver og forskellige træsorter.



TIP!



Den kraftige lysebrune bejdse udstråler varme og luksus på badeværelset og ser ekstra elegant ud med detaljer i sort. Lad badeværelsesspejlet hvile på vores hylde i samme lysebrune bejdse for at opnå en sammenhængende indretning.



#### Klassisk smukt.

Dobbelt overliggende håndvaske i porcelæn giver et klassisk og solidt udtryk.

Eksempler på prægende karakter inkluderer det smukke gulv, der skaber en fin kontrast til de profilerede detaljer på badeværelset.



Belysning **MARINA**.



Lampen **OHM** i porcelæn kan placeres både på væggen og i loftet.

TIP!







**Mal hele miljøer** i samme farve som kommoden! Med lidt fantasi kan du skabe en bænk i vindueskarmen eller et beskyttelsesdække til en mindre charmerende radiator. Hvorfor ikke vælge en af vores klassiske farver nedenfor?



Sort NCS S 9000-N



Perlegrå NCS S 1500-N



Pebergrå NCS S 7500-N



Lindeblomstgrøn NCS 2005-G70Y



Mørkegrå NCS S 4500-N



Østersbeige NCS S 2005-Y20R



Hvid NCS S 0300-N



Varmgrå NCS S 3502-Y



Bland gerne knopper og håndtag, og hvorfor ikke med forskellige udførelser? Børstet metal **HG 75B, RK 253B** eller mat sort **RK 80B**.



TIP!

## MATCH VÆGGENE

**Vores designere** har udvalgt en afbalanceret farveskala med farver, der holder over tid. Det er en god idé at male væggene i samme farve som kommoden for at opnå et ensartet og harmonisk badeværelse. I skufferne i den fine kommode er der plads til både stikkontakter og en **INBOX**, et sæt med fire skuffer i massiv bambus.



# BRIGHT



BRIGHT EG MAT HVIDPIGMENTERET | BREDDE: 1000 mm. SERIE: Bright, eg hvidpigmenteret.  
HÅNDVASK: Square porcelæn. GREB: RK253B.

● ● Kommoden fås i 11 farver og forskellige træsorter.





# LESSMORE



LESSMORE MØRKEBLÅ | BREDD: 1000 mm. SERIE: Lessmore, malet mørkeblå. HÅNDVASK: Thin porcelæn. ARMATUR: HV1, krom, Vola. GREB: HG105B. BELYSNING: Ifö Ohm 100170. EGESKABE: Ballingsløvs køkkensortiment.

● Kommoden fås i 11 farver.



# STELLA



STELLA VARMGRÅ | BREDDE: 600 mm + 600 mm. SERIE: Stella, malet varmgrå. HÅNDVASK: Stone Eternal Serena.  
ARMATUR: HV1, krom, Vola. GREB: RK400B. SPEJL: Planspejl lige, 1200 mm. BELYSNING: Ifö Ohm 140115.  
OVERSKAB: Ballingsløvs køkkensortiment.

● Kommoden fås i 11 farver.





# STRICT



STRICT ØSTERSBEIGE | BREDD: 800 mm. SERIE: Strict, malet østersbeige. HÅNDVASK: Thin porcelæn.  
ARMATUR: CA071, Tapwell. SPEJL: Spejl med lyskant i LED, 800 mm. SKAB: Bænkskab med låge, 600 mm.

● Kommoden fås i 11 farver.





## COMPACT



COMPACT SORT | BREDDE: 400 mm. SERIE: Compact, malet sort. HÅNDVASK: N35 porcelæn. ARMATUR: HV1, mat sort, Vola. GREB: HG185B. SPEJL: Planspejl. SHOWOFF: Grafitgrå, bredde 400 mm. HYLDE: Allhylde, sort.

● Kommoden fås i 11 farver.









*garderobe*

## INDRETNING



INDRETNING | SORT STRUKTUR. Skuffer, hylder og skrå skohylder med sort forkant.  
Overflademonteret belysning Slimlight med sort profil.





# NANO



NANO | SKYDEDØR: Nano sølv med håndtag og fyldning klart glas. INDRETNING: Hylder i lys egudførelse og massive træskuffer med integreret greb. Skrå skohylder med sølvfarvet kant. Glas hylder i klart glas samt belysning Inlight integreret i gavlene.

● Profilen Nano fås i 2 farver med 19 forskellige fyldninger.



## FRONTROW



FRONTROW | SKYDEDØR: Frontrow sort mat med fyldning valnødduførelse og gråt glas. INDRETNING: Hylder og skuffer i valnødduførelse. Skrå skohylder med sort kant.

● Profilen Frontrow fås i 3 farver med 19 forskellige fyldninger.









### Opbevaringsløsning til oplysning

Smukke tilbehør fortjener at være på display, og i en opbevaringsløsning med glashylder, integreret belysning og smukke skydedøre i klart glas får de deres plads.

## EN VIGTIG DETALJE I OPBEVARING

**Optimalt lys.** Med vores Slimlight og Inlight får du let den bedste mulige belysning i din opbevaring, uanset hvor i rummet den øvrige belysning er placeret. Lyset er behageligt og oplyser fra øverste hylde ned til skoopbevaringen.

TIP!



**Inlight.** Integreret belysningsliste. Meget effektiv i kombination med glashylder.



**Slimlight.** Sort tynd overflademontage belysningsliste med lysfald begge veje.

TIP!



#### **Glashylde med stil eller fronter med klassisk stil**

Med denne elegante glashylde i gråt glas får du en mere luksuriøs og blødere følelse, som også kan vises frem i en åben opbevaring! Glashyldeerne findes også i klart glas. Og for dem der ønsker at skjule deres opbevaring, kan du klæde en niche med disse smukke døre og skabe plads til en smuk og funktionel siddebænk.



#### **Stilfulde knopper og håndtag i sort og guld eller messing**

Den sidste detalje, der præger din opbevaring, er et håndtag. Alt fra en diskret sortmalet træknop **FÖRV602171** til en rustik grebvenlig knop **RK 11**, en guldfarvet knop **RK 85** eller greb i messing **RK 65**.



TIP!



## SHOWSTOPPER



SHOWSTOPPER | SKYDEDØR: Showstopper lys egudførelse med fyldning klart glas. INDRETNING: Hylder i lys egudførelse og massive træskuffer med integreret greb.

● Profilen Showstopper fås i 7 farver med 19 forskellige fyldninger.





TIP!



#### **Træskuffen med smukt greb**

Denne løsning med åben opbevaring fortjener at blive vist frem. Med sit elegante v-greb tager denne træskuffe føringen som en af markedets fineste opbevaringskasser. Hvis du ønsker det, kan du også tilføje en skuffeindretning, der yderligere forbedrer skuffens funktionalitet.

For at forbedre skuffens udtryk er siderne også notet, hvilket giver et solidt udtryk.



TIP!





**Udtrækkelig hylde med smart hyldeopbevaring.**

Med denne løsning får du let overblik og adgang til dine smykker og accessories.



TIP!



Elegant og pænt grebs-håndtag, der passer til de glatte og stilfulde skuffene i valnøddudførelse  
**FÖRV602166.**



## OPBEVARING MED DET LILLE EKSTRA

**Velorganiseret luksus.** For dig der ønsker det lille ekstra til din opbevaringsløsning, kan vi anbefale denne smukke løsning i valnøddudførelse. Eksklusiv, hyggelig og varm fornemmelse med masser af plads til al tøjopbevaring. Skufferne kan trækkes fuldt ud, hvilket giver en ekstra dimension både i funktion og design.



## SHOWSTOPPER

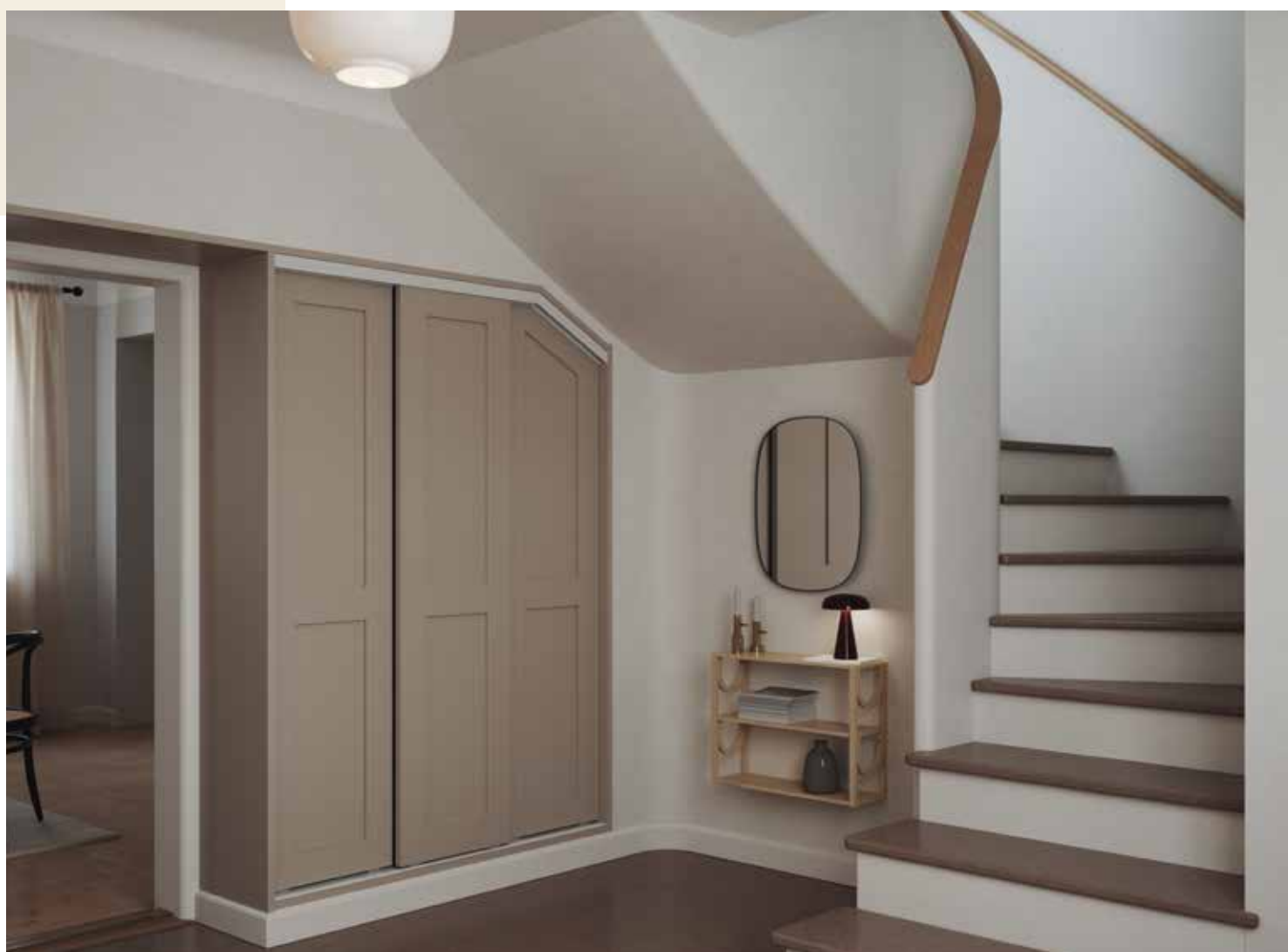

SHOWSTOPPER | SKYDEDØR: Showstopper beige med fyldning beige.

● Profilen Showstopper fås i 7 farver med 19 forskellige fyldninger.



## LOUNGE



LOUNGE | SKJUTDÖRR: Lounge sølv med fylldning grå. INDRETNING: Hylder, bukseskuffer, skoskuffer og skuffer i grå.

● Profilen Lounge fås 3 farver med 15 forskellige fylldninger.





ONE



ONE | SKYDEDØR: One sølv med fyldning pebergrå og sølvspejl.

● Profilen One fås i 1 farve med 13 forskellige fyldninger.





## GALLERY



GALLERY | RUMINDELERE og SKYDEDØRE: Gallery sort mat med fyldning klart glas. SKYDEDØR: Showstopper sort struktur med fyldning sort struktur. INDRETNING: Hylde i sort struktur.

- Profilen Gallery fås i 2 farver med 14 forskellige fyldninger.  
Profilen Showstopper fås i 7 farver med 19 forskellige fyldninger.



## BACKSTAGE



BACKSTAGE | SKYDEDØR: Backstage stengrå med sort integreret greb.

● Skydedør Backstage fås i 3 udførelser.





## SHOWSTOPPER



SHOWSTOPPER | SKYDEDØR: Showstopper lys egudførelse med fyldning lys egudførelse.

● Profilen Showstopper fås i 7 farver med 19 forskellige fyldninger.

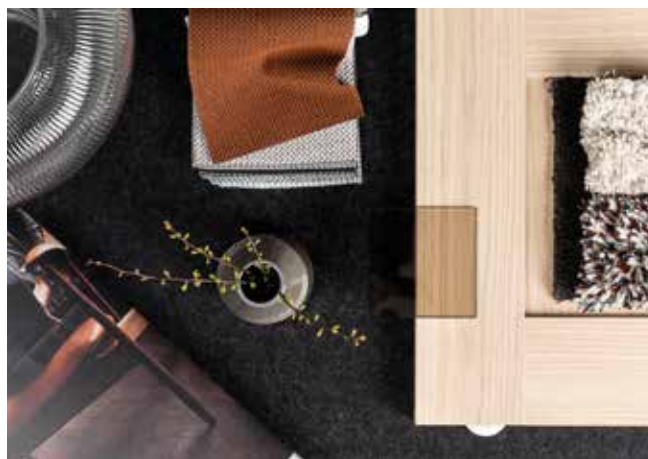
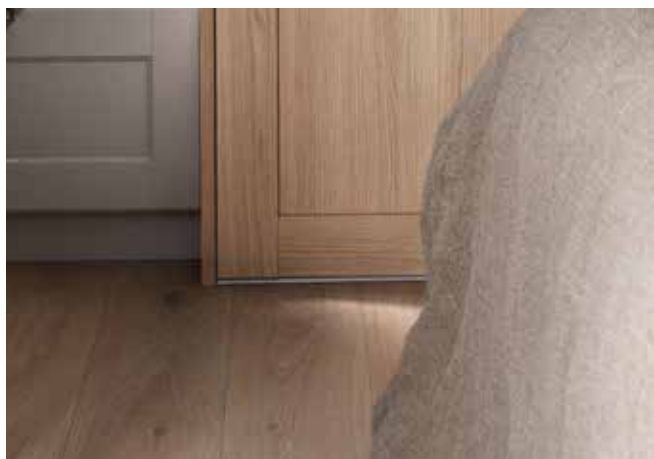



# GALLERY



GALLERY | RUMINDELERE: Gallery sort mat med fyldning linjeglase.

● Profilen Gallery fås i 2 farver med 14 forskellige fyldninger.









udekøkken









## UDEKØKKEN

Nu tager vi skridtet ud og lancerer Ballingslöv Outdoor Kitchen med system 45, som er et koncept for køkkenøer, hvor de lange og korte sider mødes i et vinklet hjørne. Masser af opbevaring, en rummelig eksklusiv gasgrill samt vask og armatur. Overfladen på køkkenet er beklædt med det keramiske materiale Dekton. Her i udførelsen Albarium.

















Outdoor Kitchen har robuste og holdbare stel i rustfrit, syrefast stål (1.4404). Indeni køkkenøen tilbydes både rummelige skuffeskabe og solide hylder. Vasken fra Decosteel og den udtrækkelige armatur fra Primy er naturligvis rustfrie. Overfladen på køkkenet er beklædt med det keramiske materiale Dekton. Her i udførelsen Micron.

















Ballingslöv Outdoor Kitchen har et fleksibelt koncept, der tilbydes i hele 64 forskellige opstillinger for at imødekomme alle ønsker og behov.

















I vores største model er der plads til alt, hvad du behøver til udendørs madlavning. Masser af opbevaringsplads, en rummelig eksklusiv gasgrill samt vask og armatur. Der er også frigjort siddepladser takket være dybden på køkkenøen. Overfladen på køkkenet er beklædt med det keramiske materiale Dekton. Her i udførelsen Albarium.











*accentskab*



# FRITSTÅENDE

ACCENTSKAB

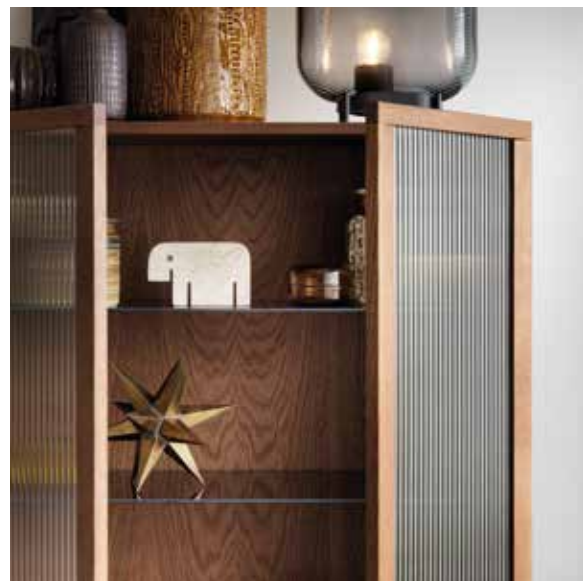

*Se alle vores forskellige frit-  
stående løsninger og deres  
kombinationsmuligheder  
på [ballingslov.dk](http://ballingslov.dk)*







DIN FORHANDLER HJÆLPER DIG MED RÅDGIVNING OG PRÆSENTATION AF NEDEN TILBEHØR TIL KØKKENET.



BORDPLADER



HVIDEVARER



GREB



ARMATURER



KØKKENVASK/KUMME



BELYSNING





at købe vores  
produkter



KØBE VORES  
PRODUKTER



## AT KØBE KØKKEN. MØDE I BUTIK

**At købe et køkken er en sjov rejse.** Det garanterer vores dygtige forhandlere, som sammen med dig guider dig til det rigtige valg af køkkenprodukter, tegner dit køkken i realistisk CAD og kan også, hvis du ønsker det, anbefale en montør, der er certificeret til vores produkter.

KØBE VORES  
PRODUKTER



## MØD OS I BUTIKKEN, ELLER BOOK ET VIDEOMØDE

Du finder nemt din nærmeste forhandler på [ballingslov.dk](https://ballingslov.dk)

Her kan du booke et fysisk møde med vores sælgere, så du kan udforske vores produkter i butikken, eller du kan arrangere et videomøde med en af vores sælgere.

KØBE VORES  
PRODUKTER



# LÅGER OG DESIGN

Vi tilbyder en række forskellige køkkenmodeller, der giver køkkenet dets unikke form og udseende. Vores køkkener kommer i mange forskellige materialer, alle med forskellige design og funktioner. Fælles for alle vores køkkenlåger er, at de fremstilles på vores fabrik i Ballingslöv, og at de holder, hvad vi lover.

## LÅGER



**BIRKA**



**BISTRO**



**EDGE**



**FENIX**



**GASTRO**



**LINE**



**MENY**



**NORDIC**



**STAR**



**STIL**



**STUDIO**



**WOOD**



## PROFILLÅGE



**FYLDNING TÆT**



**FYLDNING  
RIFLET GLAS**

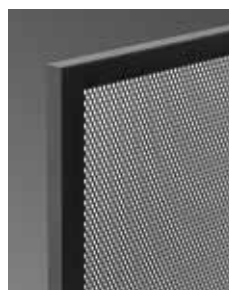

**FYLDNING MESH**

Med profillågen kan du skabe accentlåger, der fuldender udtrykket i køkkenet.

## FARVER OG TRÆSORTER

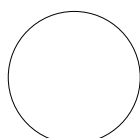

**HVID**  
NCS S 0300-N



**SOFTGUL**  
NCS S 1015-Y



**PERLEGRÅ**  
NCS S 1500-N

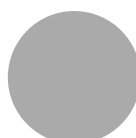

**VARMGRA**  
NCS S 3502-Y



**MØRKEGRÅ**  
NCS S 4500-N



**PEBERGRÅ**  
NCS S 7500-N



**ØSTERSBEIGE**  
NCS S 2005-Y20R



**LINDEBLOMSTGRØN**  
NCS S 2005-G70Y



**GRØNGRÅ**  
NCS S 6502-G



**MØRKEBLÅ**  
NCS S 8005-R80B

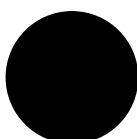

**SORT**  
NCS S 9000-N



**ASK**  
Malet farve  
(11 farver)

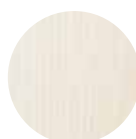

**ASK**  
Hvidpigmenteret



**ASK**  
Brunbejdet



**EG**  
Hvidpigmenteret



**EG**  
Bejdet lysebrun



**EG**  
Mørkeolie



**EG**  
Sortbejdet

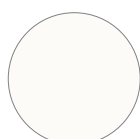

**LAMINAT**  
Hvid  
NCS S 0502-Y



**LAMINAT**  
Kashmir  
NCS S 2002-Y50R



**LAMINAT**  
Gråbeige  
NCS S 3005-Y20R



**LAMINAT**  
Grå  
NCS S 7500-N

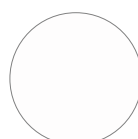

**FENIXLAMINAT**  
Hvid  
NCS S 0500-N



**FENIXLAMINAT**  
Beige  
NCS S 4005-Y20R



**FENIXLAMINAT**  
Grafitgrå  
NCS S 6502-B

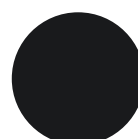

**FENIXLAMINAT**  
Sort  
NCS S 8500-N



# KØKKENELEMENTER

Alle vores køkkener bygges i hånden på vores fabrik i Ballingsløv. Træ skæres, slibes og lakeres. Køkkenskabene limes, presses og sættes sammen. Køkkenlåger og skuffer sættes på plads, inden vi leverer det færdige køkken til dit hjem. Det giver ro i sindet at vide, at dit nye flotte køkken ser ud, præcis som du vil have det, og at det kommer til at holde i mange, mange år. Det mener vi er et køkken af god kvalitet.

I DENNE OVERSIGT SER DU VORES FORSKELLIGE HØJDEMÅL PÅ SKUFFEFRONTER, OVERSKABE OG HØJSKABE.

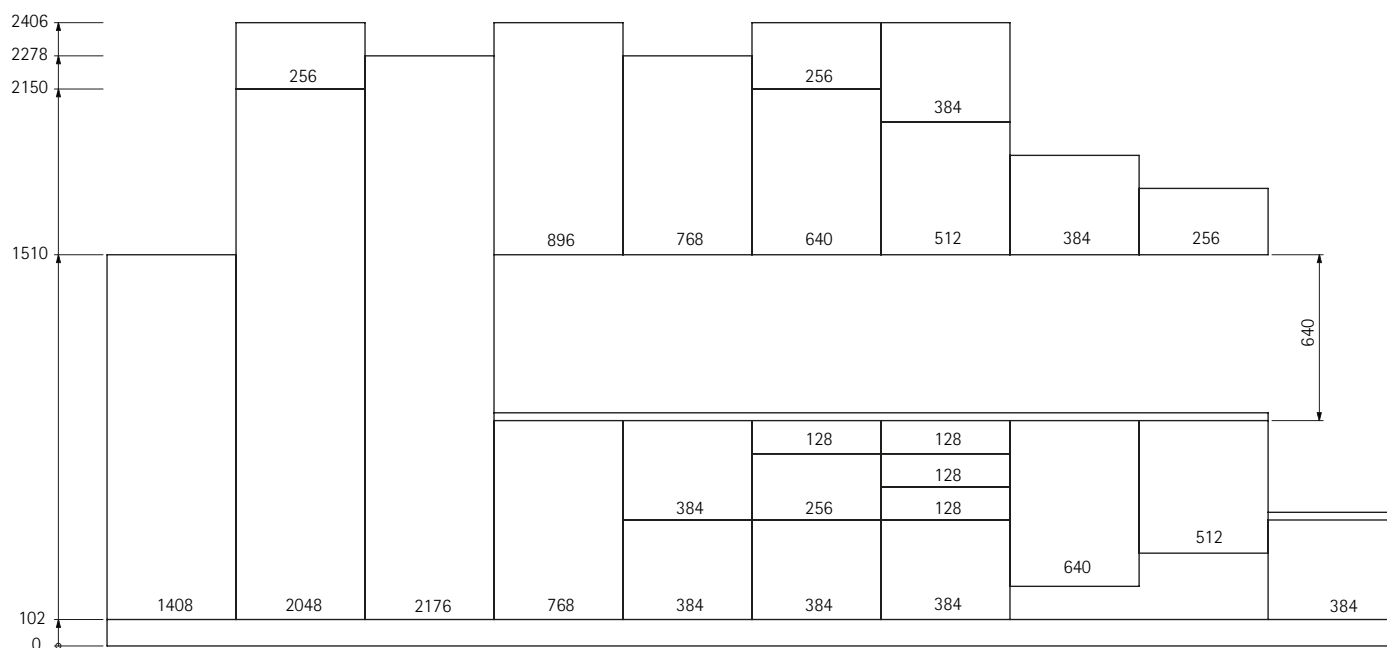



Kontakt din lokale forhandler for at få oplyst priser,  
købsbetingelser osv.

Følg os på de sociale medier:  
@ballingslovab



---

#### KONCEPT OG PRODUKTION

Ballingslöv

#### FOTO

Marcus Lawett | Malmö  
Kimme Persson | Kristianstad  
Ragnar Ömarsson | Stockholm  
Michael Förster | Stockholm  
Jonatan Månsson | Kristianstad  
Martin Nygren | Kristianstad  
Therése Eliasson | Hässleholm

#### TRYKKERI

Tryckservice | Ängelholm

#### INDRETNINGSARKITEKTER OG

#### STYLISTER

Mija Kinning | Lomma/Stockholm  
Åsa Dyberg | Malmö  
Therése Larsson | Stockholm  
Daniella Witte | Lomma  
Martin Nygren | Kristianstad  
Fanny Fager | Malmö  
Jonas Lindvall | Malmö  
Tina Hellberg | Stockholm  
Pernilla Nilsson DONA | Hästveda  
Moa Lundström | Åhus  
Anna Röstlund | Stockholm

Hos Ballingslöv udvikler vi løbende vores produkter, og vi forbeholder os retten til at foretage ændringer i sortimentet. Vi tager forbehold for trykfejl og for tryk tekniske begrænsninger i forhold til farvegengivelsen i kataloget. Se altid produktprøver hos Ballingslövs forhandlere, inden du bestiller. Massive og finerede produkter er levende naturmaterialer, så variation i farve og struktur mellem produkter og leverancer kan forekomme.



**Ballingslōv<sup>®</sup>**

[ballingslov.dk](http://ballingslov.dk)